 Sobrões existentes
 Limite da área do lote nº A-99 955,26 m²

observações
 1. SERVO PÚBLICO E PROFISSIONAL COLABORADOR DO MUNICÍPIO, NÃO PRESTANDO SERVIÇO DE PROFISSIONAL AUTÔNOMO E NÃO SENDO RESPONSÁVEL POR OBRAS DE ENGENHARIA, PLANEJAMENTO URBANO, PLANEJAMENTO AMBIENTAL, PLANEJAMENTO DE SANEAMENTO BÁSICO E PLANEJAMENTO DE TRANSPORTE URBANO.

legenda
 arquiteto responsável

 arquiteto
 email: rafael@rafael.com.br | TEL: (11) 3000-1234 | CPF: 123.456.789

arquiteto / projetista
 123456789

dono de obra
 nome completo
 cpf
 tel
 endereço

projeto
 nome
 número
 data
 cidade
 estado
 país
 escala: 0.001

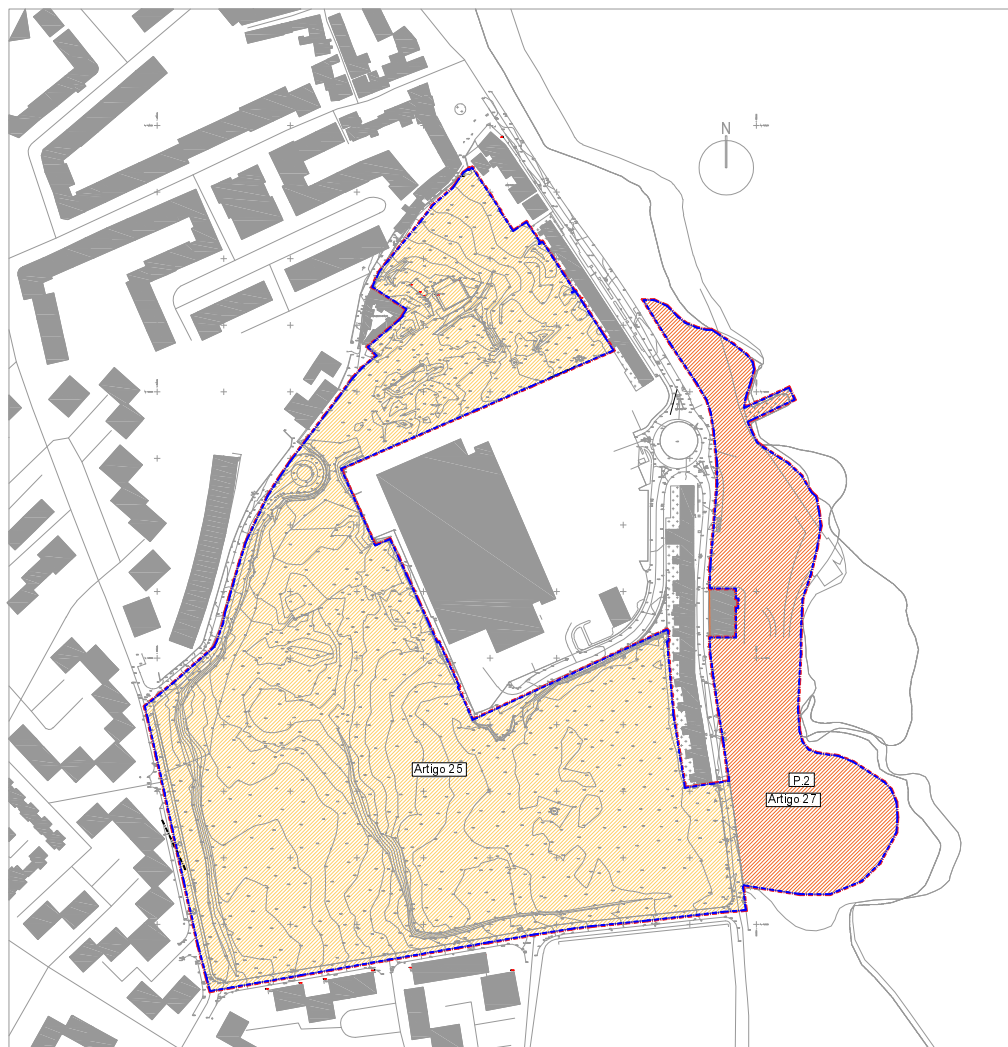

DADOS DO PROJETO	
Área total do terreno (m ²)	81.000,00
Área total do terreno a Urbanizar (m ²)	81.000,00

- Limite da UOPG 20
- Limite da U.E.

PX ID DO PRÉDIO (CADASTRO)
 LIMITE DO PRÉDIO DE CADASTRO ORIGINAL
 COINCIDE COM OS LIMITES DA UOPG E U.E.

ÁREAS:
 P1 = 8.276.000m²
 P2 = 1.900.000m²

Observações
 1. ESTA OBRA NÃO É PROPRIEDADE EXCLUSIVA DO BRL ALPOM, NÃO PODENDO SER TRANSFERIDA OU REVENDEDA SEM O BRL ALPOM CONCORDANTE. FUNDOS POR SECARNO-LO GASE E CASO

legenda

Área de reserva ambiental
 [Hatched pattern]

Áreas de proteção ambiental
 [Hatched pattern]

Proprietário / projetista
 [Signature]

Como de obra

projetista

escala
 1:001

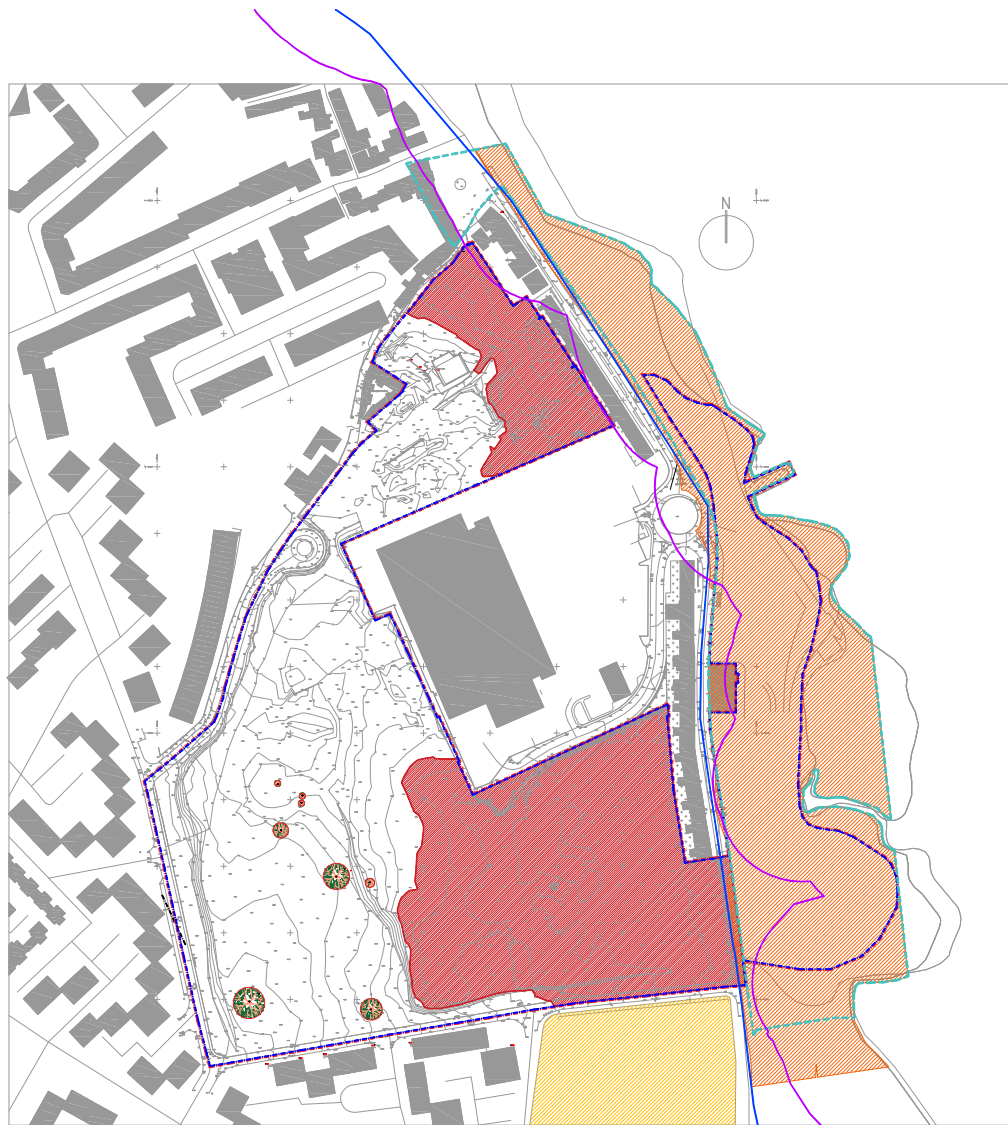

- EQUIPAMENTO EXISTENTE
- ÁREA BANCO DA COTA 5m
- Reserva Ecológica Nacional - REN
- Zona de Pântano
- DAPM - Domínio Público Municipal
- IGAR - Ciclo de Água na Ilha de Domíngos

Observações
 1. ESTA OBRA NÃO É PROPRIEDADE EXCLUSIVA DO BRL ALPOM, NÃO PODENDO SER TRANSFERIDA OU REAFECTADA SEM O SEU PRÉVIO CONSENTIMENTO. FUNDOS POR SECAÇÃO. LIG. 2018 E 2019.

legenda

aparelho responsável
 [Hatched pattern]

autorização
 [Hatched pattern]

desenho / projecto
 [Hatched pattern]

curso de obra

projecto

escala
 1:1000

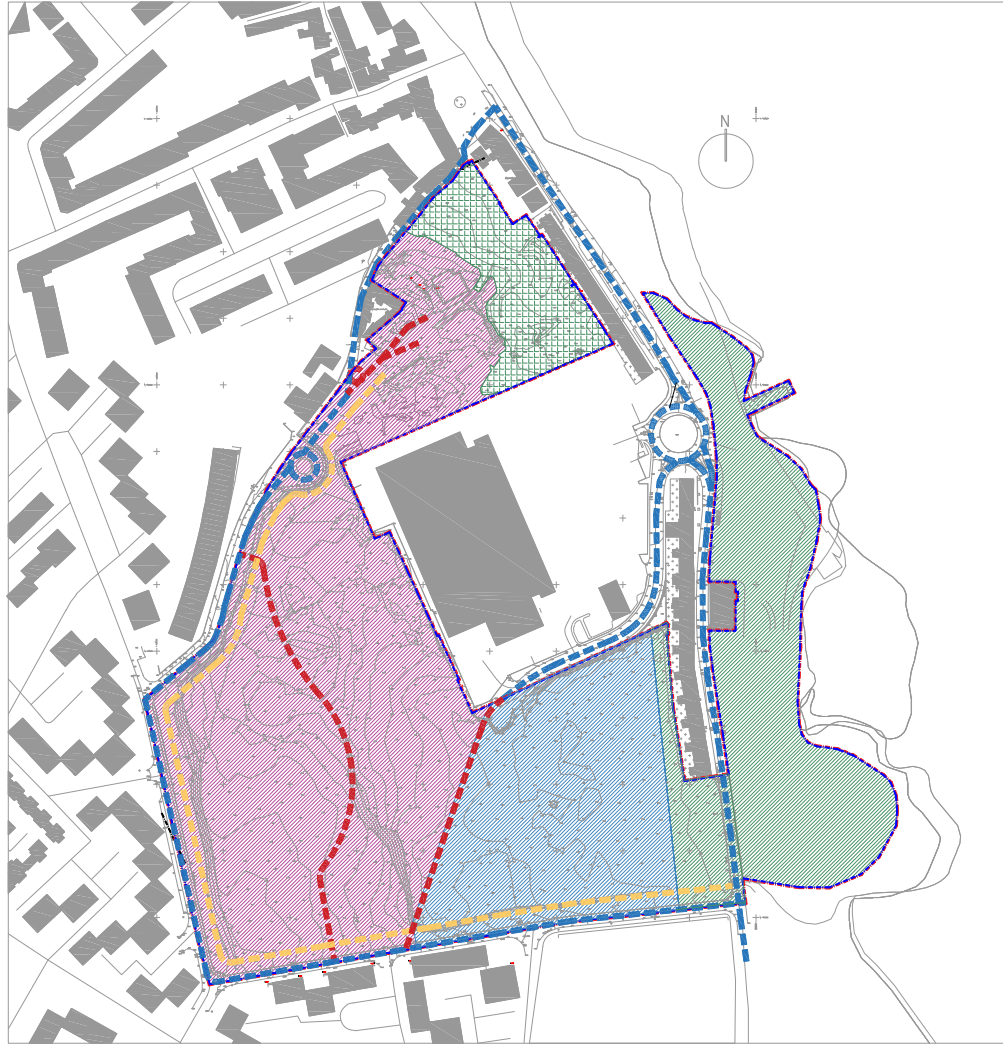

- ER 1 A-00 0240m²
 - EQUIPAM BITO DE UTILIZAÇÃO COLETIVA DE CERCENÇIA AO DOMÍNIO MUNICIPAL A= 108840m²
 - EV. DE UTILIZAÇÃO COLETIVA DE CERCENÇIA AO DOMÍNIO MUNICIPAL A= 52 600m²
 - EV. DE UTILIZAÇÃO PRIVADA A= 67460m²
- ARRANJAMENTOS EXISTENTES
 - ARRANJAMENTOS PROPOSTOS
 - LIGAÇÕES PEDONAS E CICLAVIAS PROPOSTAS
 - Limite da área do lote nº

observações

1. TERREIRO É PROPRIEDADE EXCLUSIVA DO BRL ALPOL, NÃO PODENDO SER TRANSFERIDO OU TRANSFORMADO EM OUTRO TIPO DE USO. O BRL PRONTO COMPLETARÁ O FUNDO POR SEGURO-LIQUIDE E CASO

legenda

arranjos existentes

arranjos propostos

desenho / projecto

1/2000

como de obra

1/2000

projecto

1/2000

escala

1/2000

autor

1.003